

- Legende**
- Planfeststellungsgrenze
 - Grunderwerbsgrenze
 - Gemarkungsgrenze
 - Zu erwerbende Fläche
 - Vorübergehend in Anspruch zu nehmende Fläche
- 802 Flurstücknummer
 2.32.01 1647 m²
 02 472 m²
- GE Fläche: vorüberg. Inanspruchnahme:
 Dauernad zu belastende Fläche (m²)
 laufende Grunderwerb:
 Plannummer

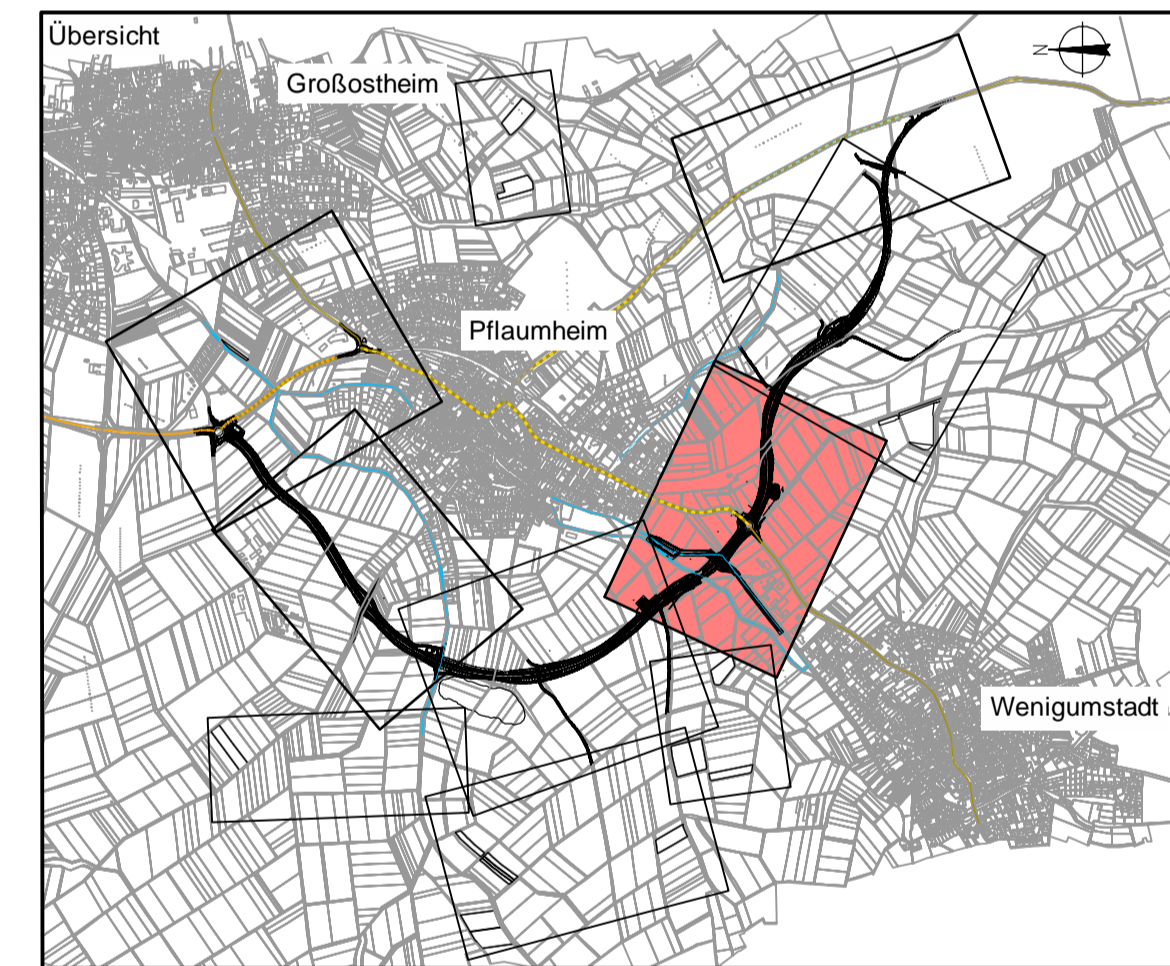

Deckplan 14.1 Blatt 4 EE
 vom 30.01.2018
 ersetzt
 Grunderwerbsplan 4, Unterlage 14.1 Blatt 4 E
 vom 31.10.2014

OBERMEYER Weißenburger Straße 20-22 Projekt 16414
 PLANEN + BERATEN GmbH 63739 Aschaffenburg Tel. 06021/38667-0 Plan Nr. 14.1
 Datei-Name

Bearbeitet im Auftrag des Landratsamtes Aschaffenburg
 Aschaffenburg, im September 2017

Nr.	Art der Änderung	Datum	Name
PL 1-18	Planänderungen vom 31.10.2014	31.10.2014	Ske
PL 20	Darstellung des zweiten Reverses des Braunkohlens	20.12.2017	Ilu
PL 23	Ergrünung Bereich V3	20.12.2017	Ilu
PL 38	Abbruch Gebäude	18.12.2017	Ske
PL 39	Darstellung Steinkrautbaum	20.12.2017	Ilu

Landratsamt Aschaffenburg Kreisstraßenverwaltung	Unterlage: 14.1
	Blatt Nr.: 4 EE
PLANFESTSTELLUNG Markt Großostheim OT Pflaumheim Ortsumgehung Kreisstraße AB 1 / AB 3	bearbeitet 15.10.12 Vr
	gezeichnet 15.10.12 Tax
	geprüft 15.10.12 Kru
	Reg.Nr.
Grunderwerbsplan 4 Bau-Nr. 24003/36/3000 1:1000	

Aufgestellt: Aschaffenburg, den 11.01.2013/31.10.2014
 Landratsamt Aschaffenburg / 30.01.2018
 Waltraud Junker, Verwaltungsdirektorin